PROGETTO TESSERA SANITARIA

GUIDA OPERATIVA DOWNLOAD DRIVER TS-CNS

SISTEMA TIESSE

INDICE

1. INTRODUZIONE **4**

2. MODALITÀ OPERATIVE **5**

REVISIONI DEL DOCUMENTO

VERSIONE	DATA MODIFICA	DESCRIZIONE
1.0	26/05/2016	Esclusione di Google Chrome per il funzionamento dell'applicazione di download.

1. INTRODUZIONE

Il presente documento illustra le modalità operative per consentire al cittadino, titolare della TS-CNS, l'installazione dei driver sulla propria postazione di lavoro necessari per il corretto funzionamento della TS-CNS stessa quale strumento di autenticazione certa in rete.

Si precisa che dal punto di vista hardware è necessario che il cittadino disponga di:

- un computer;
- un lettore di smart card correttamente installato, facendo riferimento al manuale ed al software di installazione del lettore acquistato ;
- una connessione internet.

Si precisa che tale software di installazione dei driver **non** può essere utilizzato se ci si avvale di Google Chrome come browser.

2. MODALITÀ OPERATIVE

Avvertenza: **non** utilizzare Google Chrome come browser di riferimento.

Nella Home Page del portale www.sistemats.it nella sezione "**Il cittadino e la Tessera – Come si attiva la CNS** " è disponibile l'applicazione "**Download Driver**" attraverso la quale il cittadino ha la possibilità di installare il software di gestione relativo alla propria TS-CNS necessario per l'utilizzo della stessa.

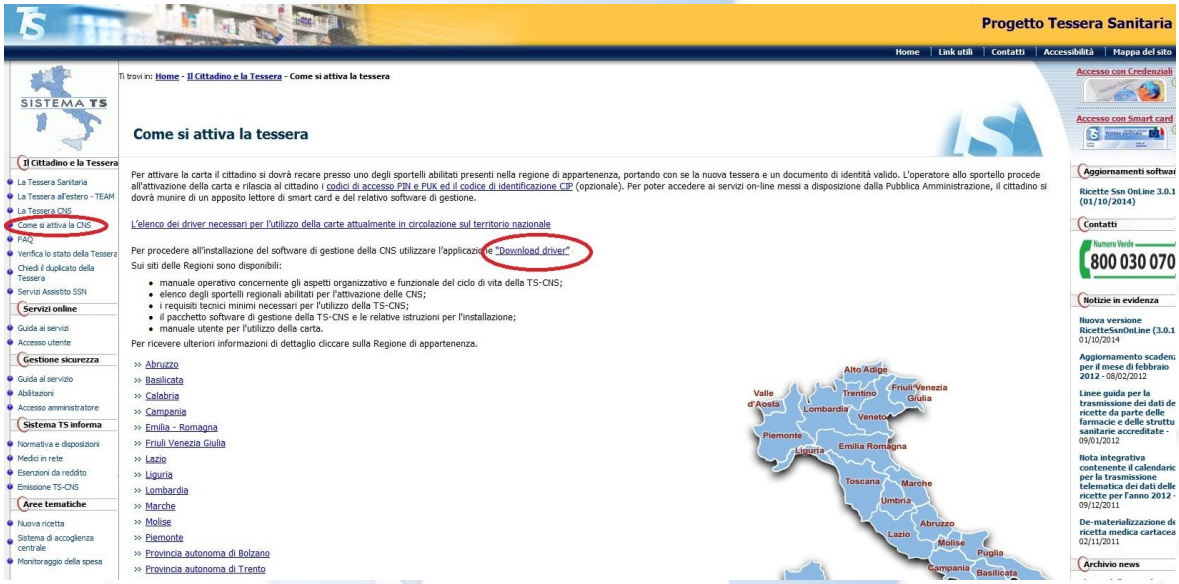

Il primo messaggio che compare è quello di accettazione di esecuzione dell'applicazione di download.

Prima di cliccare il bottone "Esegui", per non visualizzare in successive installazioni il pop-up di sotto riportato è bene spuntare il messaggio di "Non visualizzare più questo messaggio…..", come evidenziato in figura.

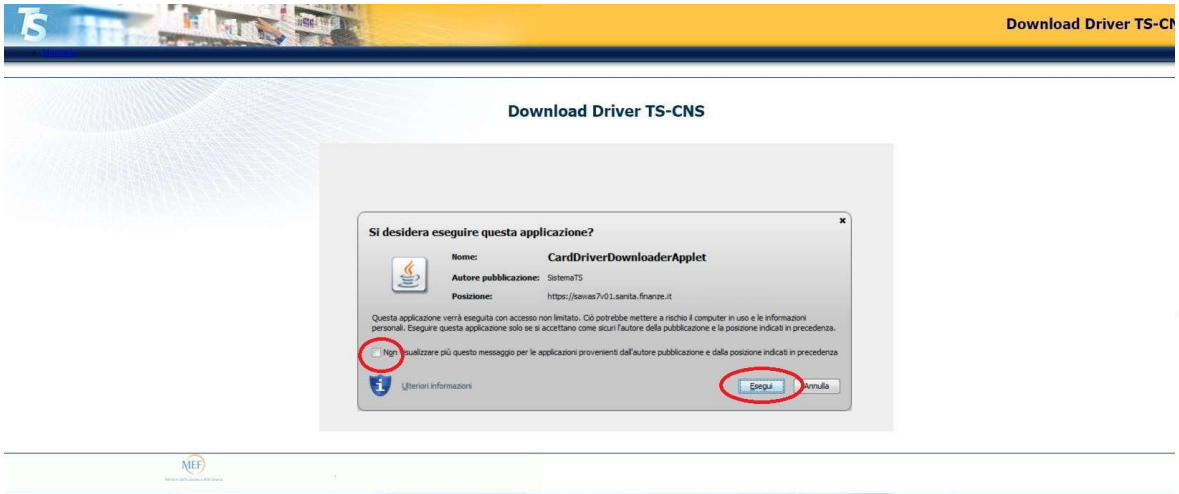

Cliccando sul bottone “Esegui” il sistema propone il seguente schermo.

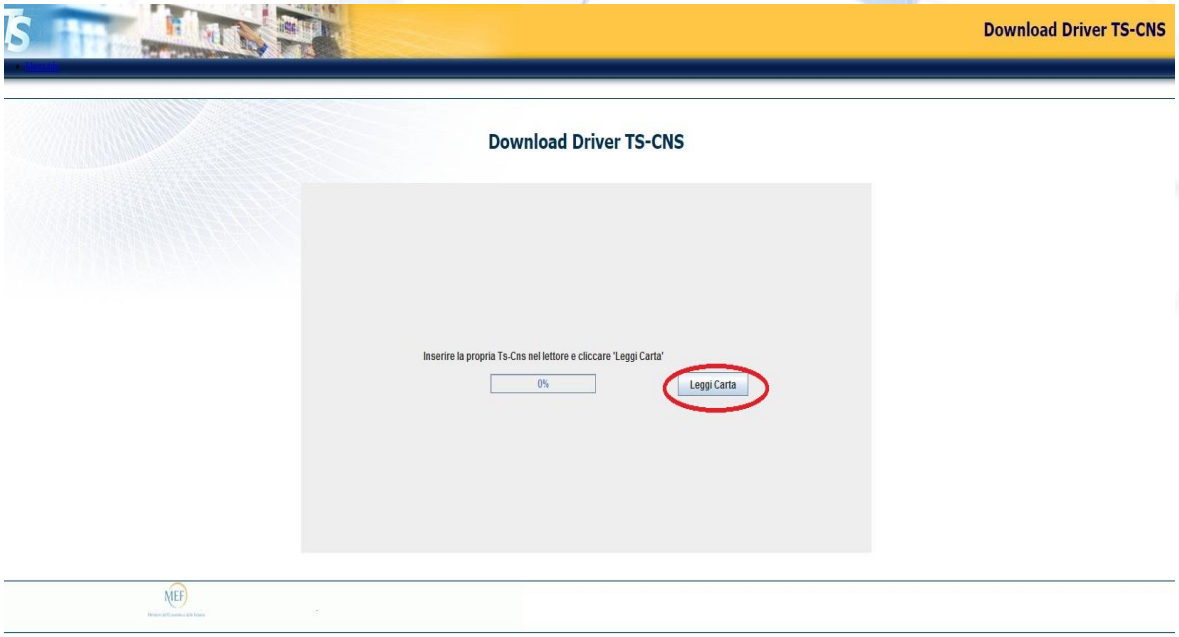

Inserire la TS-CNS nel verso corretto (chip rivolto verso l’alto) all’interno del lettore di smart card collegato al computer.

Cliccando sul bottone “Leggi carta” si avvia la procedura di download.

Effettuata la lettura della carta il sistema propone il seguente schermo riepilogativo.

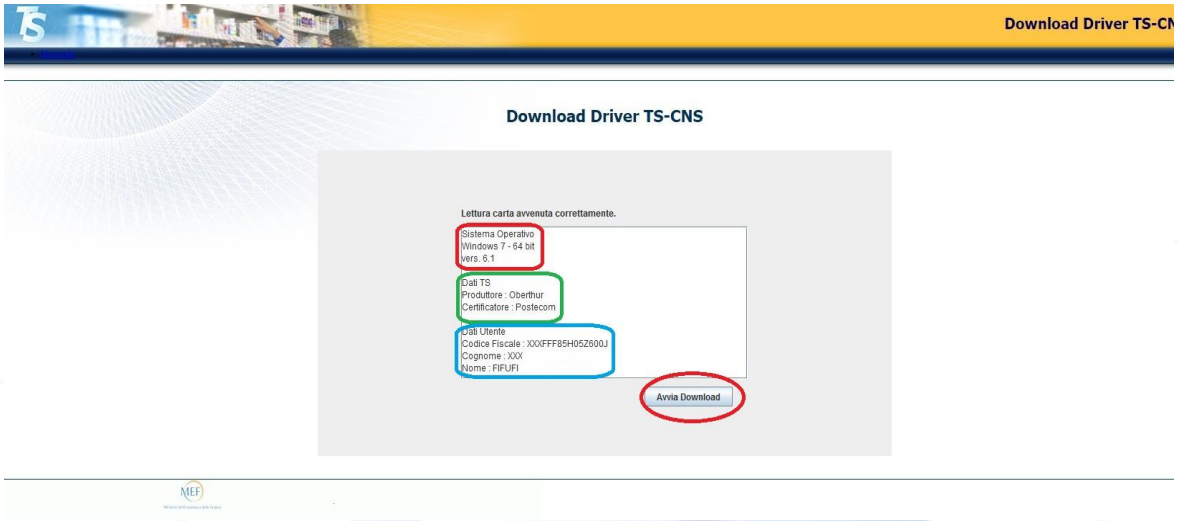

In sintesi vengono riportati i dati inerenti il sistema operativo rilevato sulla postazione di lavoro dove installare il driver, i dati relativi al produttore della TS-CNS e i dati identificativi del soggetto intestatario della medesima.

A questo punto è necessario cliccare sul pulsante “Avvia Download”.

Lo schermo che viene visualizzato richiede l’intervento dell’utente nella scelta del percorso di salvataggio del driver sulla postazione di lavoro.

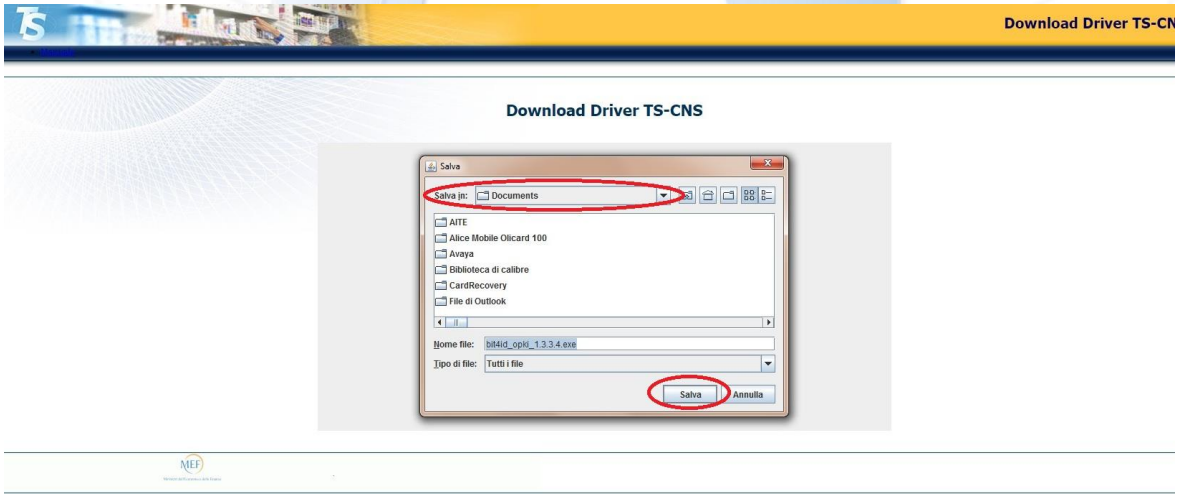

Cliccando sul bottone “Salva” inizia il download del driver con l’indicazione della percentuale di completamento dell’operazione.

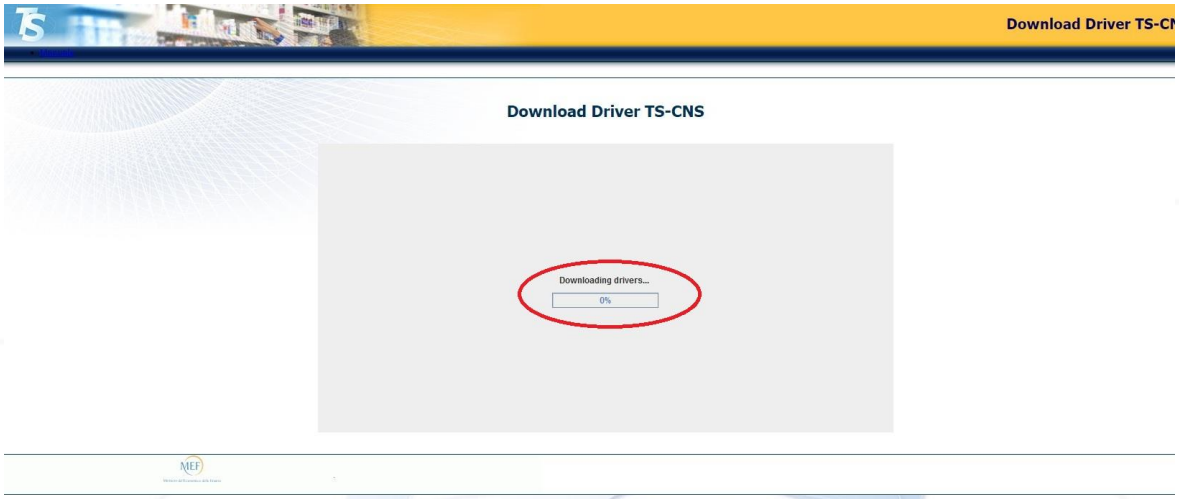

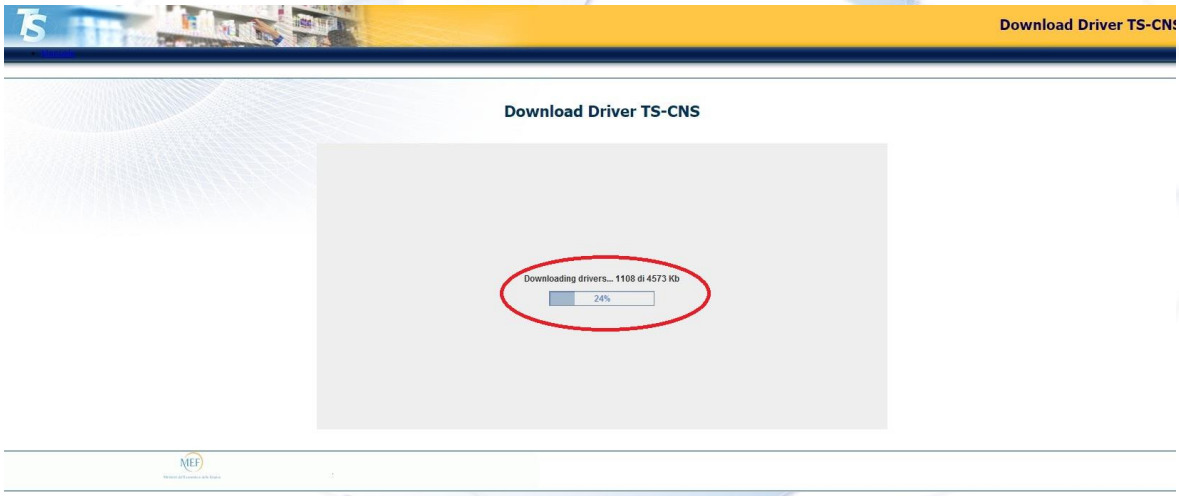

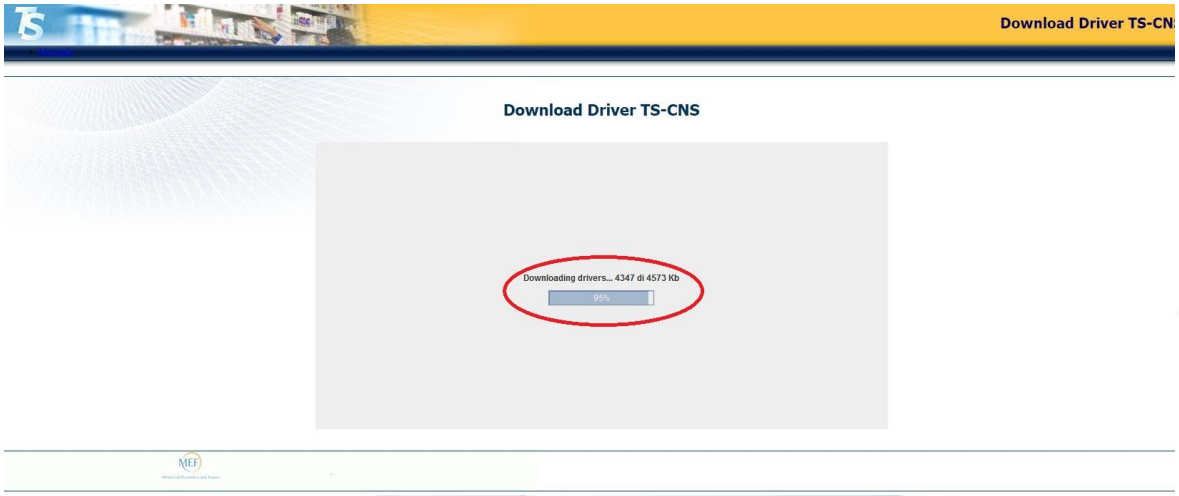

Al termine viene visualizzato lo schermo con il messaggio di "Driver scaricato correttamente" con l'indicazione del percorso di salvataggio, sulla postazione di lavoro, scelto precedentemente.

In modalità automatica il sistema apre la cartella nella quale è stato scaricato il file.

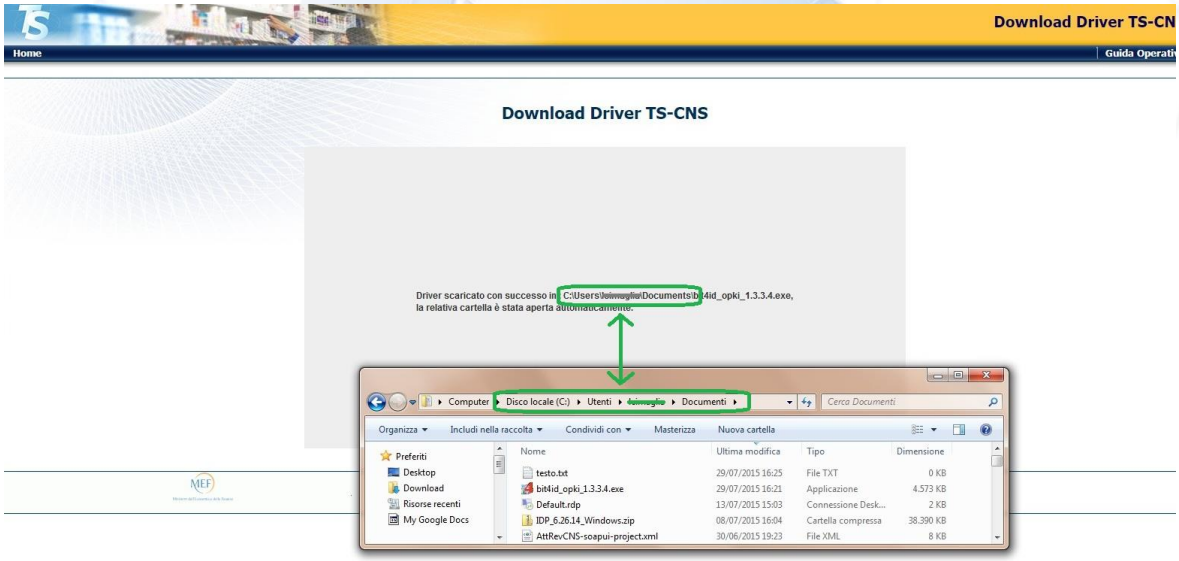

Per completare l'installazione è necessario che l'utente proceda alla selezione del file scaricato all'interno della cartella evidenziata e ne effettui l'esecuzione.
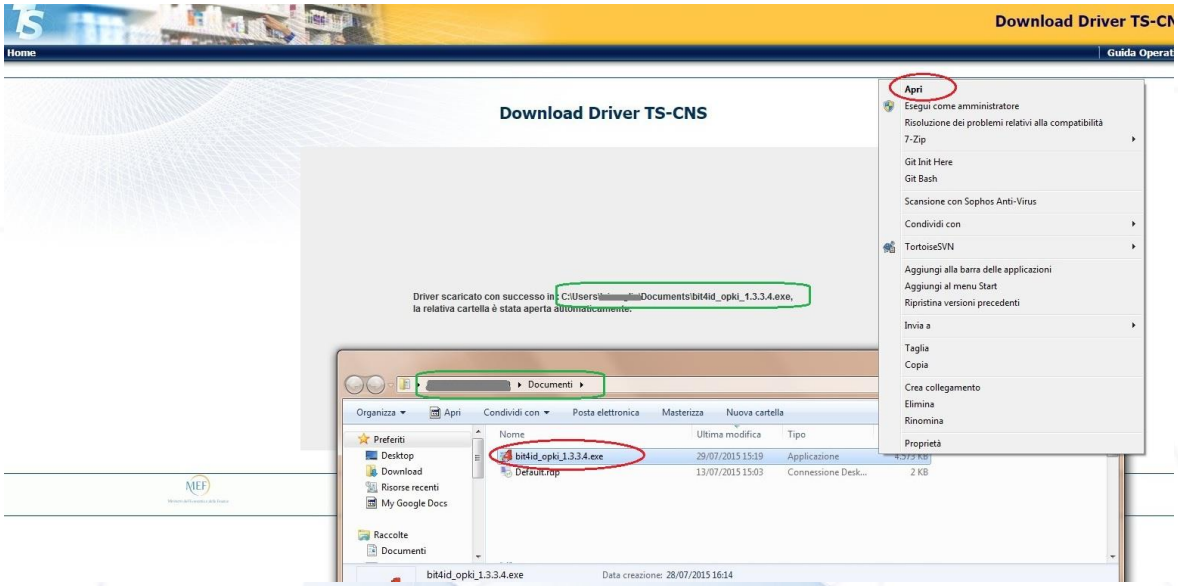
Di seguito un esempio di individuazione del file da eseguire su una postazione di lavoro Windows.